

2 **TÉRREO EDIFICAÇÃO 2**  
ESCALA 1:100  
ÁREA CONTRUÍDA: 203,44 m<sup>2</sup>

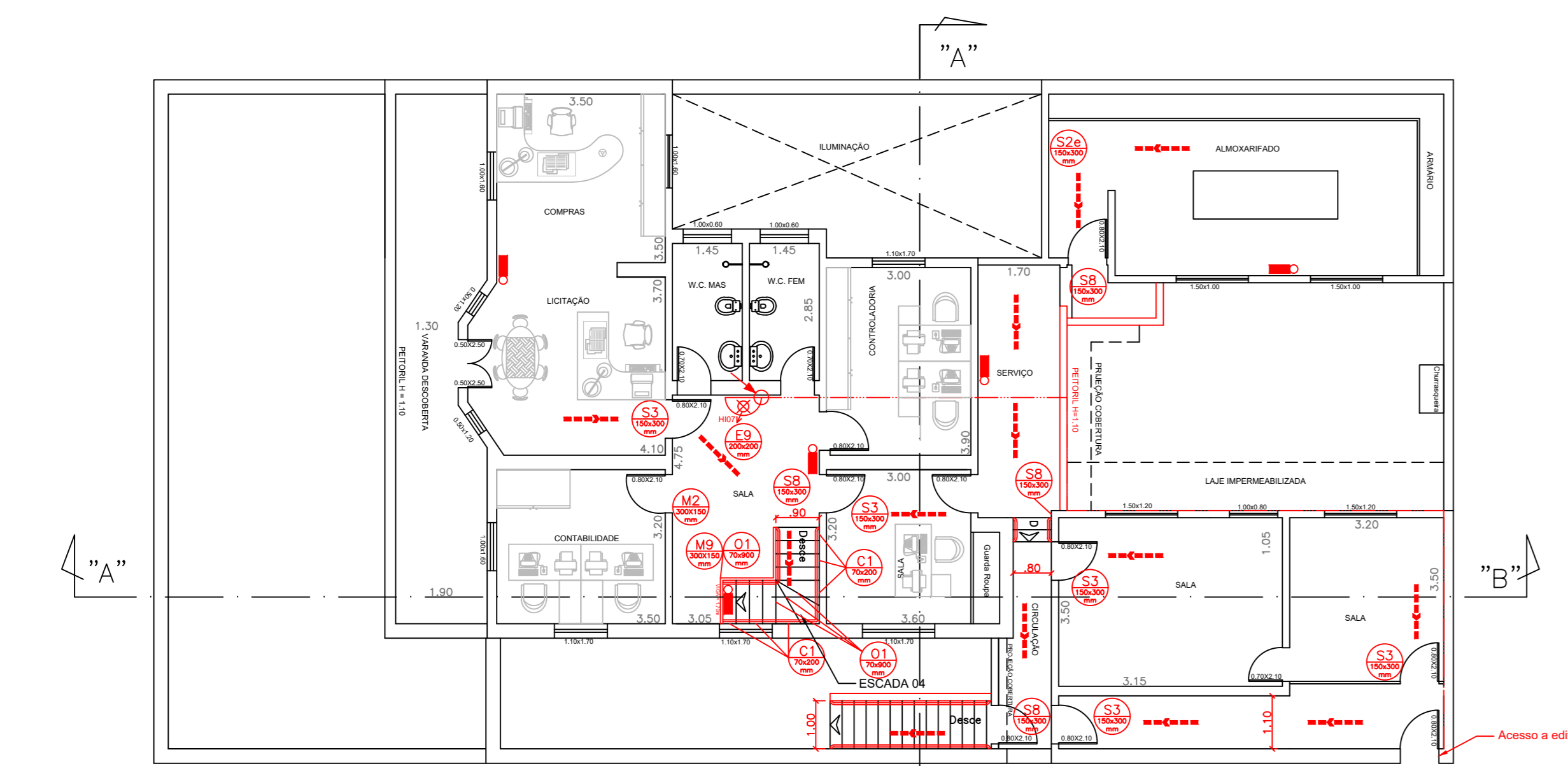

2 **1º PAVIMENTO EDIFICAÇÃO 2**  
ESCALA 1:100  
ÁREA CONTRUÍDA: 197,73 m<sup>2</sup>

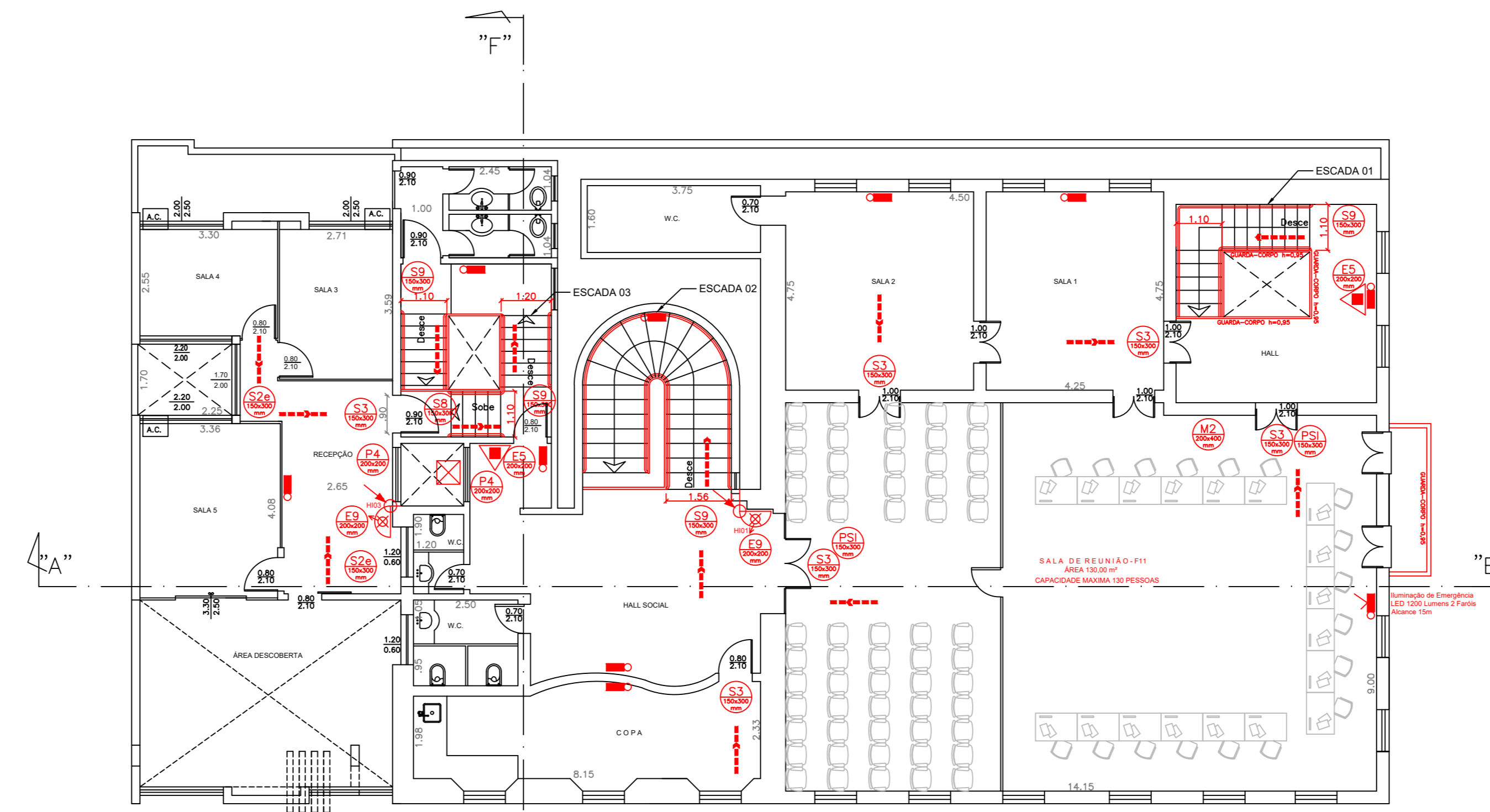

1 **2º PAVIMENTO EDIFICAÇÃO 1**  
ESCALA 1:100  
ÁREA CONTRUÍDA: 410,07 m<sup>2</sup>

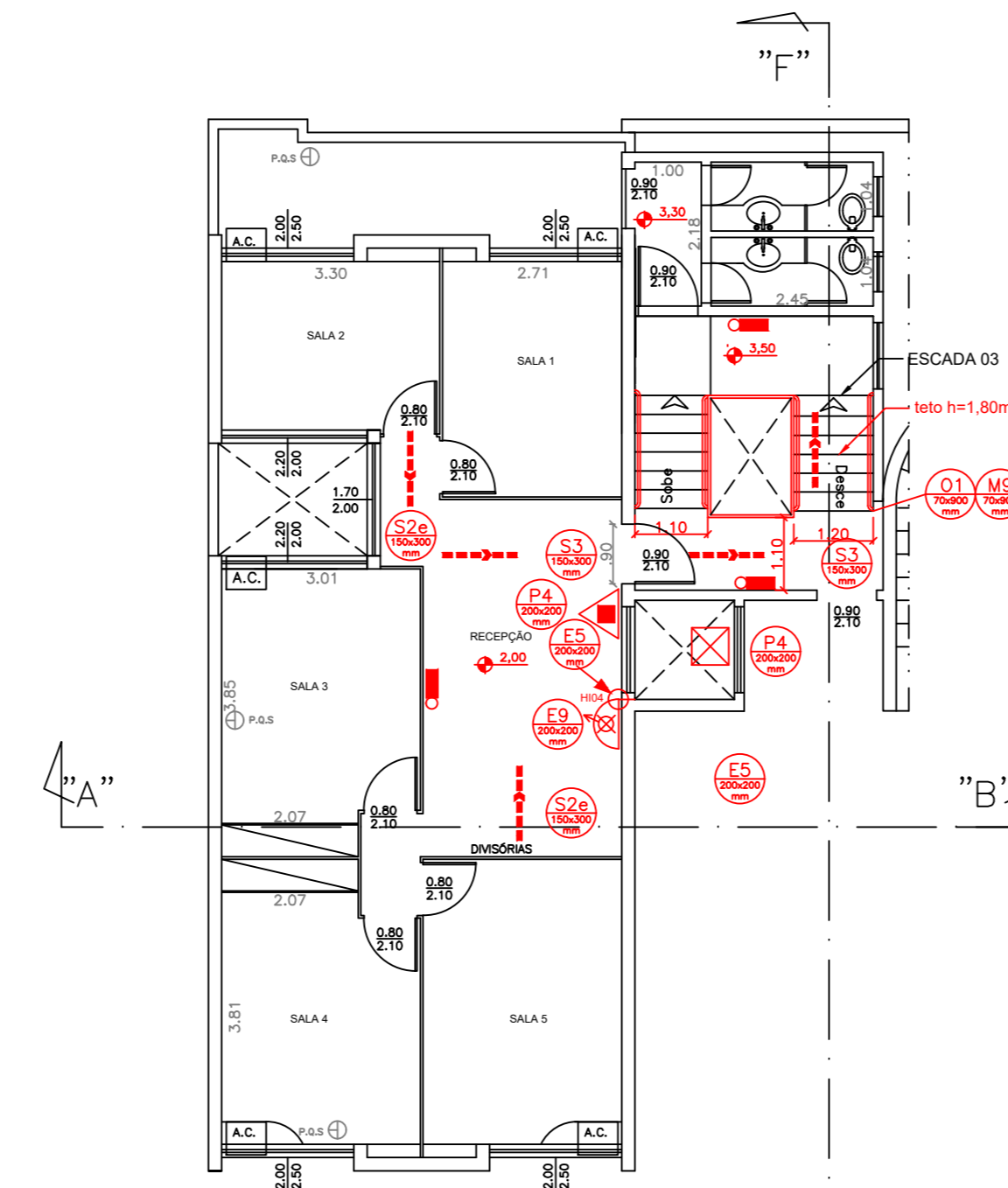

1 **1º PAVIMENTO EDIFICAÇÃO 1**  
ESCALA 1:100  
ÁREA CONTRUÍDA: 129,17 m<sup>2</sup>

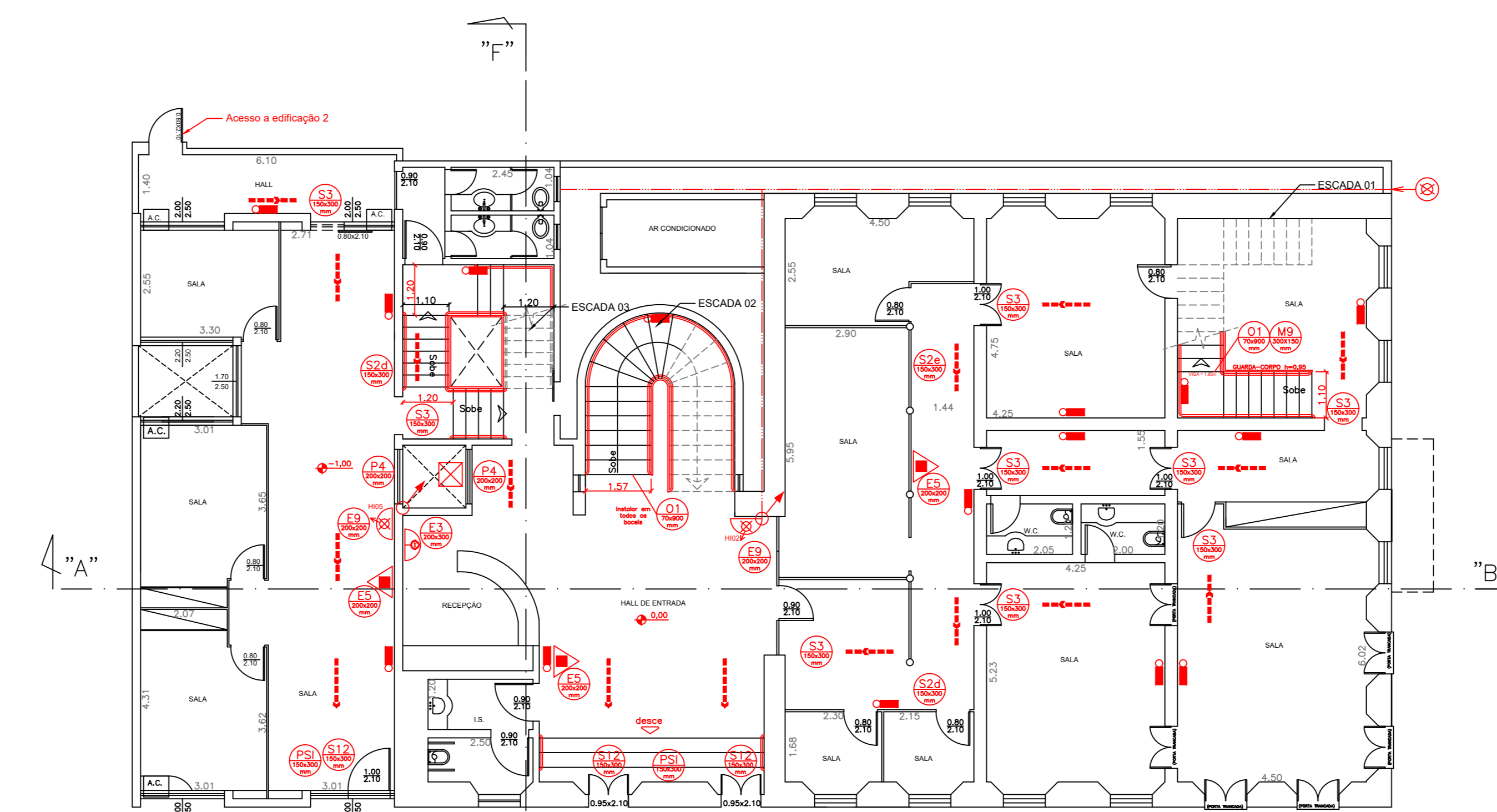

1 **TÉRREO EDIFICAÇÃO 1**  
ESCALA 1:100  
ÁREA CONTRUÍDA: 434,21 m<sup>2</sup>

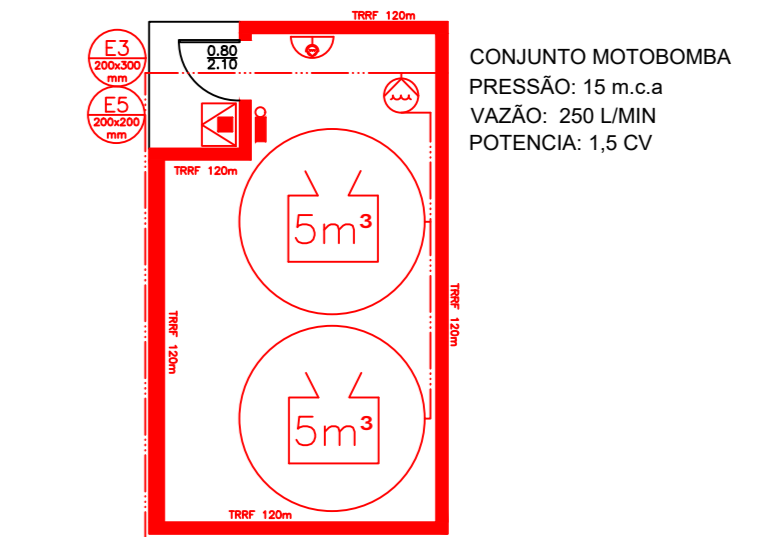

3 **CASA DA BOMBA**  
ESCALA 1:100

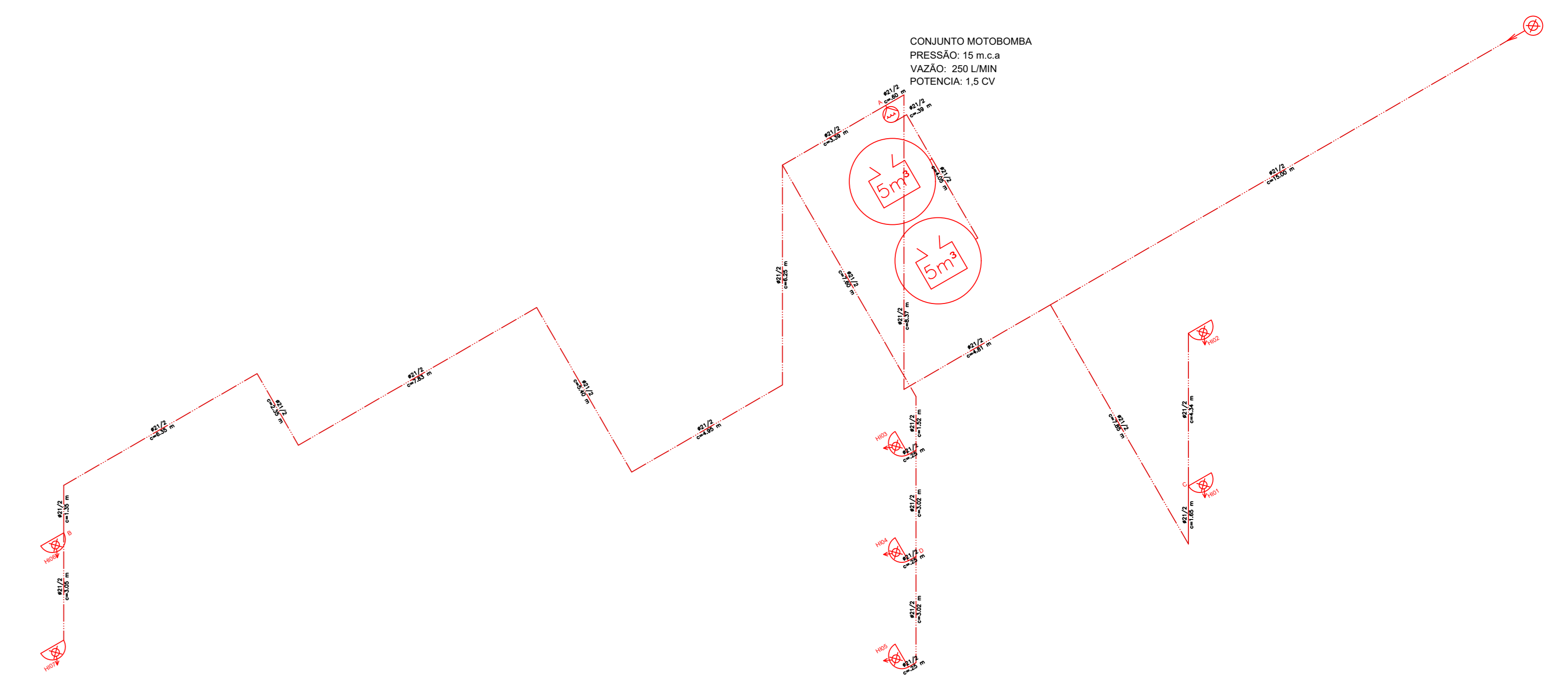

3 **ISOMÉTRICO**  
SEM ESCALA

LEGENDA DOS EQUIPAMENTOS	
	Carga de Pó ABC
	Carga de Pó ABC (Dentro de abrigo)
	Iluminação de Emergência LED 2000 Lumens 2 Fios
	Luc de Emergência Tipo Acasalamento de Bloco Autônomo
	Hidrantes Simples
	Acionador da Bomba de Incêndio
	Bomba de Incêndio
	Reserva de Incêndio
	Registro de Rocalque
	Tubulação que Sobee
	Tubulação que Desce
	Tubulação de Incêndio
	Direção do Fluxo da Rota Fuga
	Saída Final da Rota de Fuga
	Chave elétrica principal
	Elevador simples

CORPO DE BOMBEIROS:

**PROJETO TÉCNICO DE SEGURANÇA CONTRA INCÊNDIO E PÂNICO - PSCP**

**CONSTRUTORA RAMES**  
SEGURANÇA DO TRABALHO

Proprietário / Resp. Pelo uso:  
CAMARA MUNICIPAL DE VARGEM-44  
Ocupação: Serviço Profissional - D1 - Câmara Municipal

Área do Lote: 854,40 m<sup>2</sup>  
Área Total: 1.374,62 m<sup>2</sup>  
Endereço: Praça Governador Benedito Valdeires, 11  
Bairro/CEP: Centro - 37.002-020  
Cidade/Estado: Varginha - Minas Gerais  
Complemento: Rua Presidente Antônio Carlos, 245, Centro, 37.002-000

ANDRÉ LOUIS RAMOS  
CREA: 60.330/D

Títulos  
**PLANTAS BAIXAS - ISOMÉTRICO**

Escala: INDICADA  
Data: 02.02.2019

Formato: Folha  
A1 02/03